

ROMÂNIA



Județul GIURGIU  
CONSILIUL LOCAL AL MUNICIPIULUI GIURGIU

---

---

**H O T Ă R Ă R E**  
privind aprobarea alipirii unor terenuri situate în intravilanul  
Municipiului Giurgiu

**CONSILIUL LOCAL AL MUNICIPIULUI GIURGIU**  
întrunit în ședință ordinară,

Având în vedere:

- referatul de aprobare al Primarului Municipiului Giurgiu, înregistrat la nr.26865/17.06.2022;
- raportul de specialitate al Direcției Patrimoniu - Compartiment Cadastru și Evidență Străzi, înregistrat la nr.27127/20.06.2022;
- solicitarea domnului Vasilache Ion administrator al S.C. ENIGMA S.R.L. înregistrată la Primăria Giurgiu sub nr.25347/07.06.2022,
- extrasul de carte funciară nr.37243 a localității Giurgiu, având numărul cadastral 37243;
- extrasul de carte funciară nr.39736 a localității Giurgiu, având numărul cadastral 39736;
- avizul comisiei pentru administrație publică locală, juridic și de disciplină;
- avizul comisiei buget - finanțe, administrarea domeniului public și privat;
- prevederile Legii nr.7/1996 a Cadastrului și a Publicității Imobiliare, republicată, cu modificările și completările ulterioare;
- prevederile art.132, alin.(1), art.133, alin.(1) și ale art.135, alin.(1), lit.,b” din Anexa la Ordinul nr.700/2014 al Directorului General al A.N.C.P.I. privind aprobarea Regulamentului de avizare, recepție și înscriere în evidențele de cadastru și carte funciară;
- prevederile art.87, alin.(5), art.129, alin.(1) și (2), lit.,c” și art.285, din Ordonanța de Urgență nr.57 din 3 iulie 2019 privind Codul Administrativ, cu modificările și completările ulterioare;
- prevederile art.555, alin.(1), art.879, alin.(1) din Legea nr.287/2009 cu modificările și completările ulterioare, Noul Cod Civil;
- prevederile Legii nr.24/2000 privind normele de tehnică legislativă pentru elaborarea actelor normative.

În temeiul art.139, alin.(1) și (3), lit.,g” și art.196, alin.(1), lit.,a” din Ordonanța de Urgență a Guvernului nr.57/2019 privind Codul Administrativ, cu modificările și completările ulterioare,

**H O T Ă R Ă Ș T E:**

**Art.1.** Se aprobă alipirea unor terenuri aparținând domeniului privat al Municipiului Giurgiu, conform Anexei ce face parte integrantă din prezenta hotărâre, situate în intravilanul municipiului Giurgiu, după cum urmează:

Lotul 1 – în suprafață de 39,00 mp., strada Tineretului, adiacent Bloc 106, înscris în cartea funciară nr.37243 a localității Giurgiu, având numărul cadastral 37243;

Lotul 2 – în suprafață de 41,00 mp., strada Tineretului, adiacent Bloc 106, înscris în cartea funciară nr.39736 a localității Giurgiu, având numărul cadastral 39736.

Lotul rezultat în urma alipirii va avea suprafața de 80,00 mp și adresa poștală strada Tineretului, adiacent Bloc 106.

**Art.2.** Se împuternicește Primarul Municipiului Giurgiu să semneze actul de alipire în formă autentică.

**Art.3.** Prezenta hotărâre se va comunica Instituției Prefectului - Județul Giurgiu în vederea exercitării controlului cu privire la legalitate, Primarului Municipiului Giurgiu, Direcției Patrimoniu - Compartiment Cadastru și Evidență Străzi, Direcției Juridice și Administrație Locală – Biroul Juridic, Direcției Economice - Biroul Buget din cadrul Aparatului de specialitate al Primarului Municipiului Giurgiu, pentru ducerea la îndeplinire și Direcției Impozite și Taxe Locale Giurgiu.

**PREȘEDINTE DE ȘEDINȚĂ,**

**Dumitrescu Silviu - Andrei**

**CONTRASEMNEAZĂ,  
SECRETAR GENERAL,**

**Băiceanu Liliana**

PLAN DE AM' SAMENT SI DELIMITARE A IMOBILULUI  
CU PROPUNEREA DE ALPIRE  
SCARA 1: 100

Nr. cadastral	Suprafata masurata	Adresa Imobilului
37243, 39736	80 mp	Mun. Giurgiu, Str. Tineretului, adiacent Bl. 106, Jld. Giurgiu
Cartea funciara nr.	37243, 39736	UAT
		GIURGIU

Tabel de miscare parcelara pentru alpire imobil

Situatia actuala (inainte de dezlipire)		Situatia viitoare (dupa dezlipire)	
Nr. cod funciara (mp)	Suprafata de folosinta	Nr. cod	Suprafata de folosinta
37243	39	42341	80
39736	41		
<b>TOTAL</b>	<b>80</b>		<b>80</b>
Nr. cod funciara (mp) / Suprafata de folosinta 37243 / 39 39736 / 41 37243, 39736 / 80		Nr. cod / Suprafata de folosinta 42341 / 80 80 / 80	
Descrierea imobilului Teren intravilan imprejmuat la: -Nord: perete constructie -Est: neimprejmuat -Sud: neimprejmuat -Vest: perete constructie DOMENIU PRIVAT		Descrierea imobilului Teren intravilan imprejmuat la: - Nord - perete constructie; - Sud - neimprejmuat; - Est - neimprejmuat; - Vest - intre punctele 900-903 perete constructie, intre punctele 903-904 neimprejmuat. DOMENIU PRIVAT	

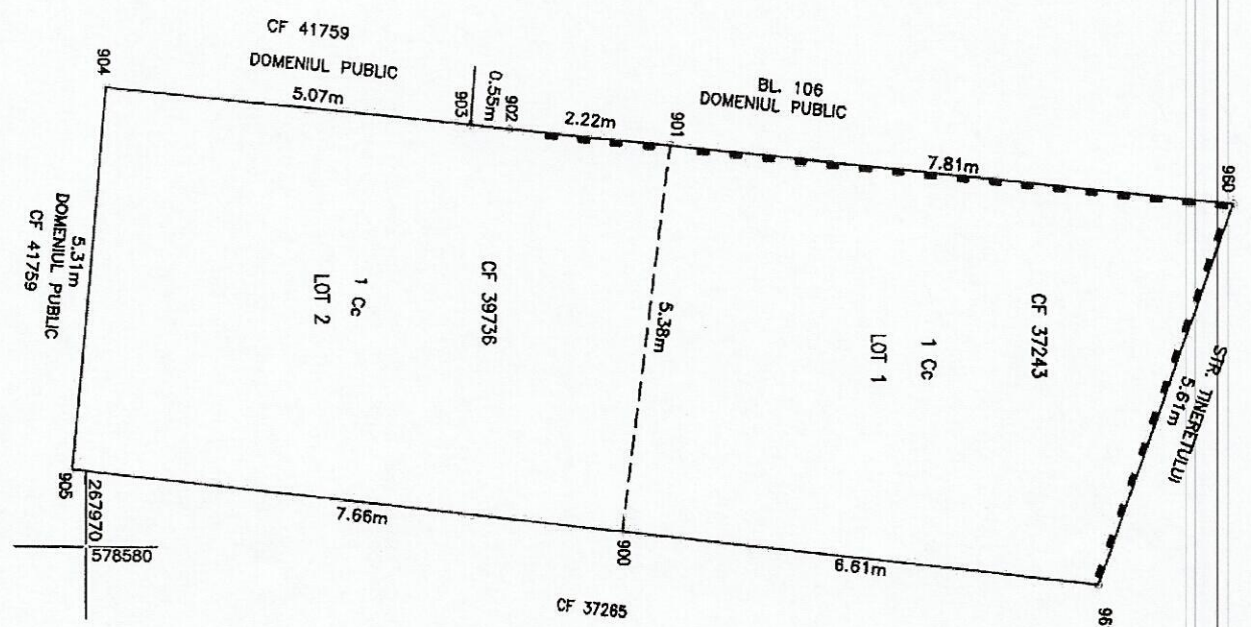

Executie in baza de date integrata si atribuirea numerelor cadastrale  
 Confirma executia in baza de date integrata si atribuirea numerelor cadastrale  
 Confirma introducerea imobilului in baza de date integrata si atribuirea numerelor cadastrale by LIVIU RISTEA  
 Date: 12.4.2022  
 Stampila BCPI

**CARABA** CARABA FLORINE-IRINEL  
 RO-GN-F-0004  
**FLORINE** Categoria C, ANCP  
 2022.06.16 12:24:20  
**L-IRINEL** +03'00"

Inspector  
**Liviu Ristea**  
 Ristea  
 Date: 12.4.2022  
 Stampila BCPI