

CONSILIUL LOCAL AL MUNICIPIULUI GIURGIU

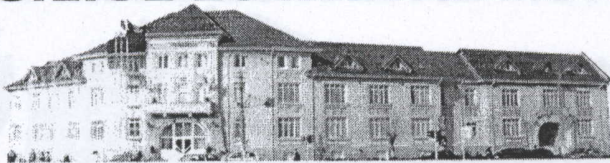

B-dul București, nr. 49-51, 080301,
Tel. 004 0246 211627 ; 215631;
Mobil 004 0372 735333;
Fax 004 0246 215405;
www.primaria-giurgiu.ro
E-mail: primar@primaria-giurgiu.ro

PRIMĂRIA MUNICIPIULUI GIURGIU

SIMTEX-OC
ISO 9001 REGISTERED 1582
ISO 14001 REGISTERED 164

SERVICIUL JURIDIC – ADMINISTRAȚIE LOCALĂ

Nr. 10270 / 16.03.2015

B.E.J. IORDACHE RAMONA LUCIA

DATA PRIMIRE17.MAR.2015.....

CĂTRE,
BIROUL EXECUTORULUI JUDECĂTORESC
IORDACHE ION

Subscrisul **MUNICIPIUL GIURGIU**, cu sediul în Giurgiu, șos. București, nr. 49-51, prin reprezentantul sau legal Primar – **BARBU NICOLAE**, în completarea cererii de executare silită nr. 2602/21.01.2015 privind recuperarea sumei de 1937,70 lei reprezentând contravaloare chirie și alte debite formulăm prezenta cerere prin care solicităm ca debitorul _____ să fie evacuat din imobilul situat în Giurgiu, str. Sloboziei, bloc A – ANL, sc. A, et. 1, ap. 8 conform dispozitivului sentinței civile nr. 4746 / 19 noiembrie 2014, pronunțată de Judecătoria Giurgiu.

PRIMAR
BARBU NICOLAE



SECRETAR MUNICIPIU,
ROȘU PETRE

ȘEF SERVICIU JURIDIC,
GHINCEA VASILE

CONSILIER JURIDIC,
PEICEA ALEXANDRU

CONSILIUL LOCAL AL MUNICIPIULUI GIURGIU

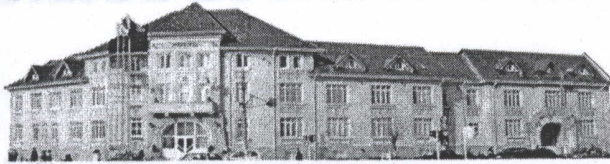

B-dul București, nr. 49-51, 081301,
Tel. 004 0246 211627 ; 215631;
Mobil 004 0372 735333;
Fax 004 0246 215405;
www.primaria-giurgiu.ro
E-mail: primar@primaria-giurgiu.ro

PRIMĂRIA MUNICIPIULUI GIURGIU

SIMTEX-OC
ISO 9001 REGISTERED 1662
ISO 14001 REGISTERED 86

SERVICIUL JURIDIC – AUTORITATE TUTELARA

NR. 2602/21.01.2015

B.E.I. IORDACHE RAMONA LUCIA
DATA PRIMIRE 22. IAN. 2015

CĂTRE,
BIROUL EXECUTORULUI JUDECĂTORESC
IORDACHE ION

Subscrisul Municipiul Giurgiu, cu sediul în Giurgiu, șos. București, nr.49-51, prin reprezentantul său legal Primar – Barbu Nicolae, formulăm prezenta cerere prin care solicităm punerea în executare a titlului executoriu SC 4746 / 2014 pronunțată în dosarul nr. 4101/236/2014, definitivă și irevocabilă, al Judecătoriei Giurgiu, în conformitate cu prevederile art.663 și următoarele din Codul de Procedură Civilă, împotriva debitorului TUDOR PAUL

Obiectul executării îl constituie recuperarea sumei de 1937,70 lei, reprezentând contravaloare chirie și alte debite.

Depunem prezenta cerere în două exemplare la care anexăm:

- titlul executoriu în original;
- două copii xerox de pe titlu;

PRIMAR,
BARBU NICOLAE



CONSILIER JURIDIC
PEICEA ALEXANDRU
exemplare